Проект ДБ-32-1

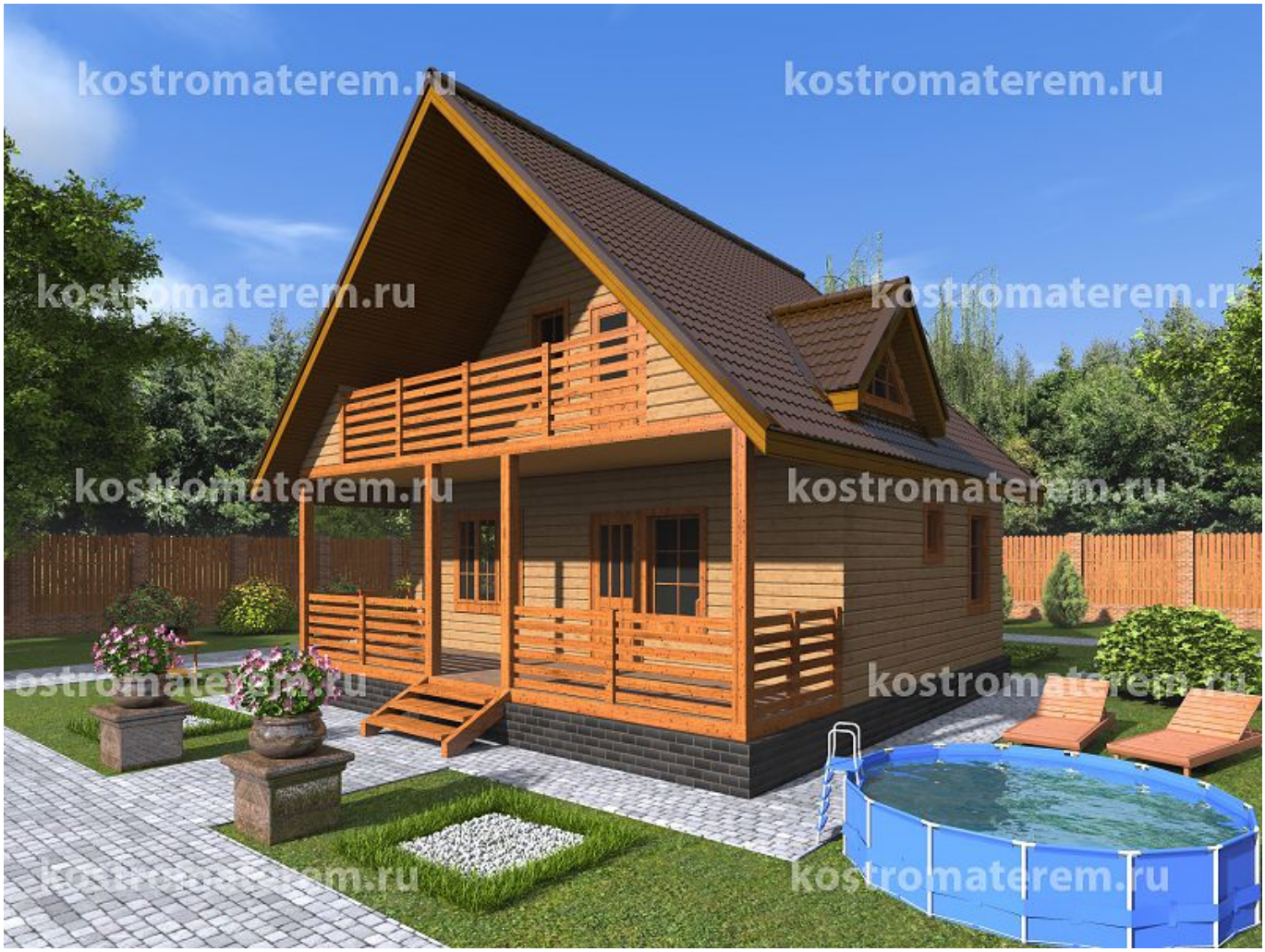

Цена домкомплекта	Размеры	Площадь дома
975 000 руб.	**8x9**	**112.8**

Тип бруса: 150x150 естественной влажности: 975 000 руб.

Тип фундамента: Свой фундамент

Тип кровли: Рубероид

Планы этажей

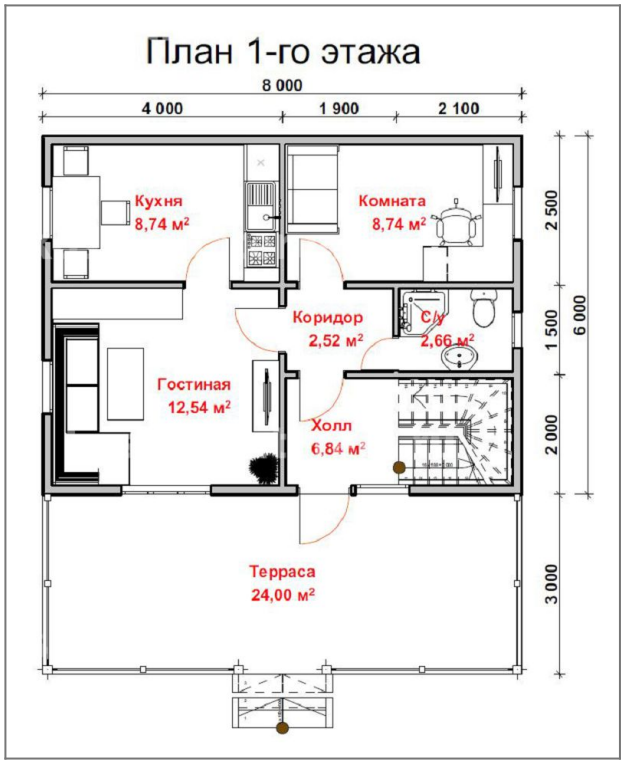

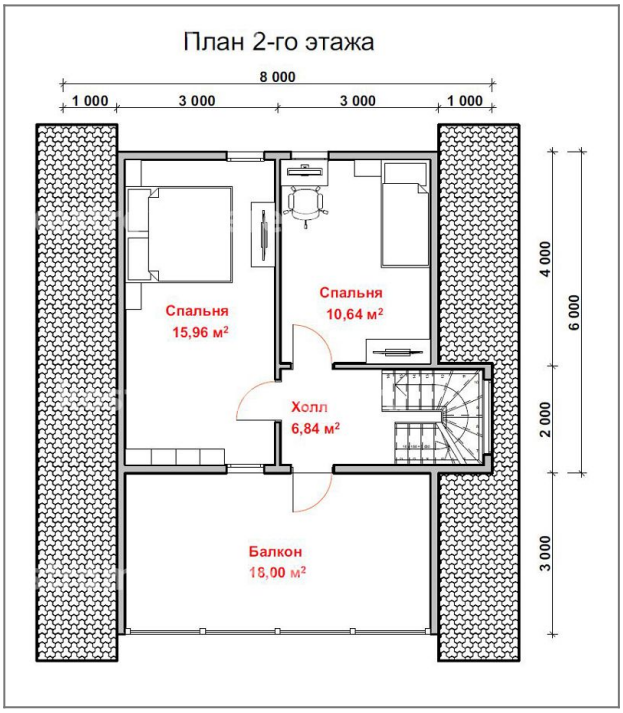

Краткая характеристика проекта дома

Дом средних размеров, с мансардным этажом. Очень интересная конструкция кровли. Размер дома - 8 х 9, площадь - 112.8 кв. м. Через крыльцо с небольшой верандой вы попадаете в просторный холл. На первом этаже дома - просторная гостиная (полукруглый эркер дополнительно увеличивает ее размер), кухня-столовая и санузел. На втором этаже - большой холл и две спальни. Такой дом подойдет для небольшой семьи. Он будет прекрасно смотреться и на садовом, и на дачном участке. Еще одно преимущество проекта - невысокая стоимость.

Базовая комплектация дома (включая сборку):

- Основные стены дома - брус 150х150 мм.
- Перегородки внутри дома (первый этаж) - брус 100х150 мм.
- Балки половые и потолочные - брус 100х150 мм.
- Высота первого этажа - 2,70 метра (в чистоте).
- Высота второго этажа - 2,50 метра (в чистоте).
- Черновые полы - доска 25х150 мм.
- Фронтоны крыши – доска обрезная 25х150 мм.
- Стропильная система - доска 50х150 мм.
- Обрешетка крыши - доска 25х150 мм.
- Угловые соединения в теплый угол (ласточкин хвост)
- Сборка стен на деревянные нагеля (шканты)
- Обработка антисептиком (первый венец и балки пола)
- Кровля крыши - рубероид.
- Расходные материалы (джутовое льноволокно, деревянные нагеля,

гидроизоляция, рубероид, гвозди и т.п.).
- Доставка комплекта до участка Заказчика рассчитывается индивидуально.
- Сборка дома на участке заказчика.